Kitzbüheler Alpen

Fieberbrunn - Hochfilzen - St. Jakob in Haus
St. Ulrich am Pillersee - Waidring

Haus Lechner

Vakantiewoning in St. Jakob in Haus

Dorf 20 · A-6392 St. Jakob in Haus · **angelika.lechner@ktvpillersee.at** · **0043 5354 88330**
Meer informatie op **http://www.ferienwohnungen-lechner.at**

Kitzbüheler Alpen

Fieberbrunn - Hochfilzen - St. Jakob in Haus
St. Ulrich am Pillersee - Waidring

Haus Lechner

Vakantiewoning in St. Jakob in Haus

Unsere gut ausgestatteten Ferienwohnungen für 2 - 6 Personen bieten eine angenehme Wohnatmosphäre im Ortszentrum von St. Jakob i.H. Wir verfügen über 1 große Barriere freie Wohnung!Genießen Sie die Ruhe und Gemütlichkeit in unserem großen Garten mit Liegewiese. NEU Holzkohlegrill und Gartenpavillon.
Für die Kinder - Tischtennis, Trampolin, Federball usw.Alle Wohnungen haben Gratis W - LAN, sowie Balkon bzw. Terrasse mit Blick auf die Buchensteinwand. Gemischtwarenhandel, Massage, Bankomat, Poststelle mit Tourismusbüro, Gasthöfe,Sport-, Lift- und Loipenanlagen, sowie das Familienland Pillerseetal befinden sich in unmittelbarer Nähe. Ausgangspunkt zahlreicher Radtouren und Wanderwege.

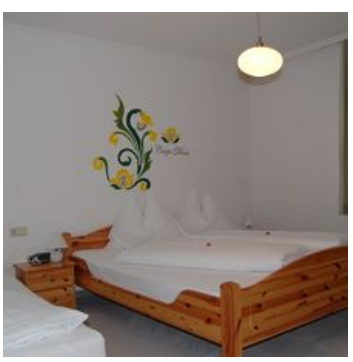

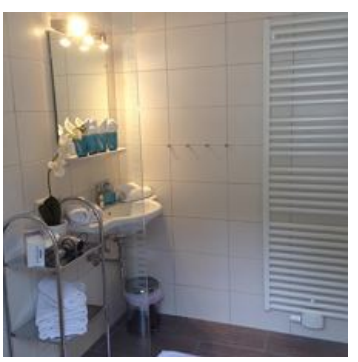

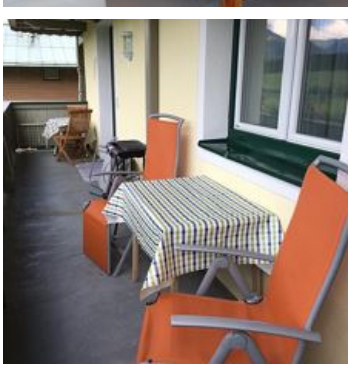
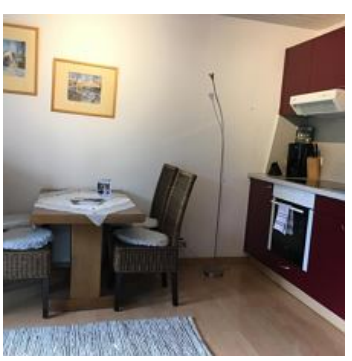
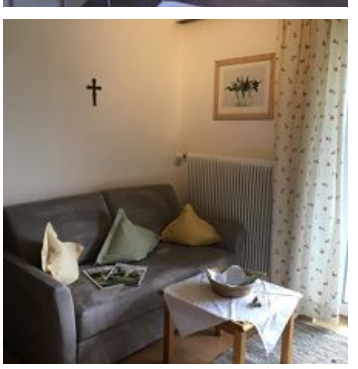
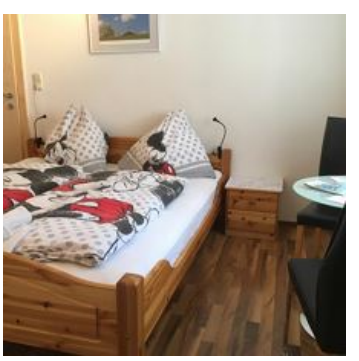

Tourismusverband PillerseeTal
Dorfplatz 1
6391 Fieberbrunn
AUSTRIA

Tel. +43 5354 56304
Fax +43 5354 56304 750
info@pillerseetal.at
www.pillerseetal.at

UID-Nr. ATU53749804
Raiffeisenbank Kitzbühel - St. Johann eGen
BLZ: 36263 / BIC: RZTIAT22263
IBAN: AT38 3626 3000 0422 1834

Rustige ligging · Direct aan de loipe · Direct aan de skibus/bushalte · Centrale ligging · Direct aan het fietspad · Infraroodcabine

Kamers en appartementen

Huidige aanbiedingen

Apartment for two persons

2-Zimmer-Wohnung mit Wohnküche (Backofen, Ceranfeld, Nespresso) Sat TV, Radio, 1 Doppelbettzimmer, DU/WC, vergrößerter Balkon mit Garten bzw. Bergblick - ca. 28 m² Wohnfläche. 1. Stock.

ab
€ 87,00
per appartement op 20.04.2024

NAAR HET AANBOD

1-2 Personen · 1 Slaapkamer · 28 m²

Apartment for max. 4 persons

Ferienwohnung für 2 - 4 Pers.(ca. 35m²) mit moderner Wohnküche (Geschirrspüler,Heißluftherd,Ceranfeld,Nespresso) Ausziehcouch,modernes Bad,Sat TV, Radio mit CD-Player,Doppelzimmer,Terrasse. Schlafzim...

ab
€ 92,00
per appartement op 20.04.2024

NAAR HET AANBOD

2-4 Personen · 1 Slaapkamer · 35 m²

Kitzbüheler Alpen

Fieberbrunn - Hochfilzen - St. Jakob in Haus
St. Ulrich am Pillersee - Waidring

Apartment for max. 4 persons

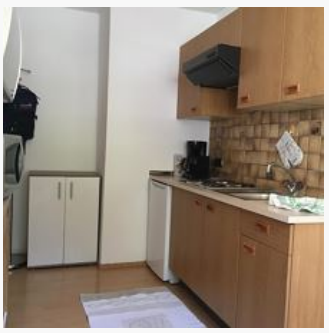

25m² - 1. Stock – direkt neben der Whg. 2 1 Raum Wohnung mit Küchenzeile, kl. Essecke 1 Bett 160cm x 200cm, Radiowecker, Zimmersafe, Bettwäsche Filterkaffeemaschine oder NESPRESSO mit 2 kostenlosen...

ab
€ 80,00
per appartement op 20.04.2024

NAAR HET AANBOD

1-2 Personen · 1 Slaapkamer · 25 m²

Apartment for max. 4 persons

2 bzw. 3 Zimmerwohnung mit geräumiger moderner Wohnküche, Nespresso, Mikrowelle,Heißluftherd, Geschirrspüler, großzügiges Wohnzimmer mit Ausziehcouch mit offenem Durchgang bzw. Schiebetür zum Schlafzi...

ab
€ 98,00
per appartement op 20.04.2024

NAAR HET AANBOD

2-4 Personen · 1 Slaapkamer · 48 m²

Apartment for seven persons

Geräumige Ferienwohnung mit ca. 75m² (behindertengerecht) mit wahlweise 2 oder 3 Schlafzimmer, moderne Küche mit Geschirrspüler, Backofen, Ceranfeld, Nespresso..., Sitzgelegenheit für 4 Personen, Wohn...

ab
€ 125,00
per appartement op 20.04.2024

NAAR HET AANBOD

1-7 Personen · 3 Slaapkamer · 70 m²

Tourismusverband PillerseeTal
Dorfplatz 1
6391 Fieberbrunn
AUSTRIA

Tel. +43 5354 56304
Fax +43 5354 56304 750
info@pillerseetal.at
www.pillerseetal.at

UID-Nr. ATU53749804
Raiffeisenbank Kitzbühel - St. Johann eGen
BLZ: 36263 / BIC: RZTIAT22263
IBAN: AT38 3626 3000 0422 1834

Voorwaarden

Neu - Neu im Preis inbegriffen: * Tischtennis * W - Lan * Infrarot Kabine * kl. Spielzimmer * Holzkohlegrill mit Gartenpavillon * Haustiere gegen Aufpreis erlaubt!
Geprüfte Familienunterkünfte:In diesen Quartieren ist für Ihren Familienurlaub an alles gedacht! Vom Kinderbett über Hochstuhl bis hin zum Spielplatz im Garten sind diese Unterkünfte für den Urlaub mit Kind und Kegel ausgestattet.

Haus Lechner

Vakantiewoning in St. Jakob in Haus

Dorf 20
A-6392 St. Jakob in Haus
E-mail: angelika.lechner@ktvpillersee.at
Telefoon: 0043 5354 88330
http://www.ferienwohnungen-lechner.at