

# Krapfhof

Vakantiewoning in Wörgl



Mayrhofen 11 · A-6300 Wörgl · [neuseeland.cl@gmail.com](mailto:neuseeland.cl@gmail.com) · +43 664 3480803



Ferienregion Hohe Salve  
6300 Wörgl, Innsbrucker Str. 1  
AUSTRIA

Telefon: +43 57507 7000  
Fax: +43 57507 7020  
[info@hohe-salve.com](mailto:info@hohe-salve.com)  
[www.hohe-salve.com](http://www.hohe-salve.com)

UID: ATU44549501  
Gerichtsstand: Bezirksgericht Kufstein  
Raiffeisenbank Wörgl  
IBAN: AT64 3635 8000 0068 9315 / BIC: RZTIAT22358

# Krapfhof

## Vakantiewoning in Wörgl

Krapfhof: Uw toevluchtsoord in Wörgl Ontdek de chalet-sfeer in Krapfhof, waar de schoonheid van de natuur samenkomt met comfort! Gelegen in het pittoreske decor van Wörgl, opent zich een paradijs voor gezinnen en natuurliefhebbers. Geniet van rustige momenten in de **\*\*tuin met meubels\*\***, terwijl de kinderen de vrijheid ervaren tijdens het spelen in de natuur.

Deze unieke accommodatie biedt u een **\*\*gastkeuken\*\*** met alles wat u nodig heeft; de koelkast bevat altijd een voorraad **\*\*eieren, jam, honing, melk en boter\*\***, ideaal voor een hartig ontbijt. U heeft ook de mogelijkheid om uw was te verzorgen met de **\*\*wasmachine\*\*** in de accommodatie. Uw huisdieren zijn op aanvraag van harte welkom.

Een vleugje thuis in Krapfhof Krapfhof is niet alleen een plek om te overnachten, maar een thuis, waar **\*\*verwarming\*\*** en een **\*\*tegels verwarmde kachel\*\*** zorgen voor gezellige warmte. Maak gebruik van de persoonlijke **\*\*auto-parkeerplaats\*\*** en laat het verkennen van de omgeving beginnen! De prachtige wand...

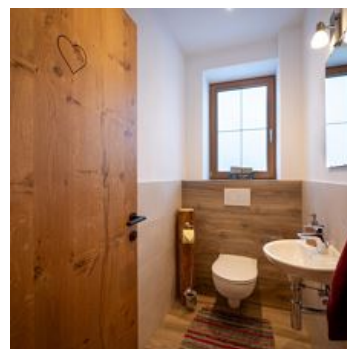

## Kamers en appartementen

Huidige aanbiedingen

### Appartement, bad, WC, 2 slaapkamers



1-6 Personen · 2 Slaapkamer · 130 m<sup>2</sup>

ab

**€ 130,00**

per appartement op 09.05.2026

**NAAR HET AANBOD**

## Voorwaarden

Er zijn gratis parkeerplaatsen direct bij het huis

Ook is er een bushalte direct naast het huis

## Krapfhof

Vakantiewoning in Wörgl

Mayrhofen 11

A-6300 Wörgl

E-mail: [neuseeland.cl@gmail.com](mailto:neuseeland.cl@gmail.com)

Telefoon: +43 664 3480803