Kitzbüheler Alpen

Fieberbrunn - Hochfilzen - St. Jakob in Haus
St. Ulrich am Pillersee - Waidring

Appartement Winkler

Ferienwohnung / Appartement in Waidring

Grünwaldweg 2 · A-6384 Waidring · **info@appartementwinkler.at** · **0043 664 141 04 90**
Weitere Informationen unter **http://www.appartementwinkler.at**

Tourismusverband PillerseeTal
Dorfplatz 1
6391 Fieberbrunn
AUSTRIA

Tel. +43 5354 56304
Fax +43 5354 56304 750
info@pillerseetal.at
www.pillerseetal.at

UID-Nr. ATU53749804
Raiffeisenbank Kitzbühel - St. Johann eGen
BLZ: 36263 / BIC: RZTIAT22263
IBAN: AT38 3626 3000 0422 1834

Tirol

www.pillerseetal.at

Kitzbüheler Alpen

Fieberbrunn - Hochfilzen - St. Jakob in Haus
St. Ulrich am Pillersee - Waidring

Appartement Winkler

Ferienwohnung / Appartement in Waidring

Familienfreundliches, komfortables Appartementhaus in ruhiger sowie zentraler Lage. Das Haus finden Sie direkt an der Langlaufloipe, dem Übungslift Hausberg und der Skibushaltestelle sowie der Gondelbahn Steinplatte. Geschäfte u. Gasthäuser in zwei Minuten Gehzeit erreichbar!Kellerbar, Sauna/Solarium und Tischtennisraum im Haus. Gratis Parkplatz,Carport und versperrbare Garage für Motorräder und Fahrräder.

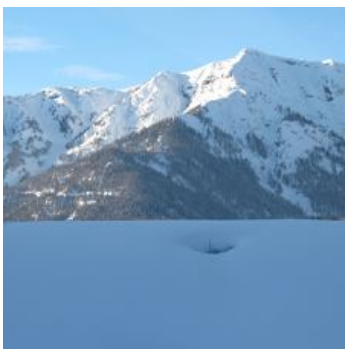

Direkt an d. Ski-/ Wander-/ Bushaltestelle · Zentrale Lage · Ruhige Lage · Direkt an der Loipe · See - Entfernung (m): 1000 · Sauna · Solarium

Tourismusverband PillerseeTal
Dorfplatz 1
6391 Fieberbrunn
AUSTRIA

Tel. +43 5354 56304
Fax +43 5354 56304 750
info@pillerseetal.at
www.pillerseetal.at

UID-Nr. ATU53749804
Raiffeisenbank Kitzbühel - St. Johann eGen
BLZ: 36263 / BIC: RZTIAT22263
IBAN: AT38 3626 3000 0422 1834

Kitzbüheler Alpen

Fieberbrunn - Hochfilzen - St. Jakob in Haus
St. Ulrich am Pillersee - Waidring

Zimmer und Appartements

Aktuelle Angebote

2-Personen Appartement

Appartment für 2 Personen: Wohnschlafzimmer (Doppelbett), komplett ausgestattete Kochnische, Sitzecke, TV, Du/WC, gratis W-Lan, Balkon, 34 m² Wohnfläche.

ab
€ 60,00
pro Appartement am 25.04.2024
ZUM ANGEBOT

1-2 Personen · 1 Schlafzimmer · 34 m²

2-4 Personen Appartement 1 SZ & 1 WohnSZ

Appartment für 2-4 Personen: 1 Schlafzimmer (Doppelbett), 1 Wohn-Schlafzimmer (Doppelausziehcouch), komplett ausgestattete Küche, gemütliche Eckbank, TV, gratis W-Lan, Balkon mit Bergblick, Dusche/WC;...

ab
€ 94,00
pro Appartement am 25.04.2024
ZUM ANGEBOT

1-4 Personen · 1 Schlafzimmer · 46 m²

4-5 Personen Appartement 2 SZ & 1 WohnSZ

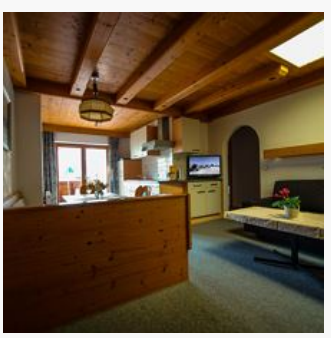

Appartment für 4-5 Personen: 2 Schlafzimmer (Doppelbett), 1 Wohn-Schlafzimmer (Doppelausziehcouch), komplett ausgestattete Kochnische, Sitzecke, Dusche/WC, Kabel-TV, gratis W-Lan, Balkon, 65 m² Wohnfl...

ab
€ 127,00
pro Appartement am 25.04.2024
ZUM ANGEBOT

1-5 Personen · 2 Schlafzimmer · 65 m²

Tourismusverband PillerseeTal
Dorfplatz 1
6391 Fieberbrunn
AUSTRIA

Tel. +43 5354 56304
Fax +43 5354 56304 750
info@pillerseetal.at
www.pillerseetal.at

UID-Nr. ATU53749804
Raiffeisenbank Kitzbühel - St. Johann eGen
BLZ: 36263 / BIC: RZTIAT22263
IBAN: AT38 3626 3000 0422 1834

Konditionen

Wie bieten: Sauna(€ 4,- pro Person), Solarium(€2,50), überdachte gratis Parkplätze und Garagen, Aufenthaltsraum, Tischtennisraum , gratis Wireless-LAN im ganzen Haus (www.appartementwinkler.at)Bettwäsche und Handtücher sind inklusive

Appartement Winkler

Ferienwohnung / Appartement in Waidring

Grünwaldweg 2
A-6384 Waidring
E-Mail: info@appartementwinkler.at
Telefon: 0043 664 141 04 90
http://www.appartementwinkler.at