brixental
brixen.kirchberg.westendorf.

Bergbauernhof Obergaisberg

Bauernhof in Kirchberg in Tirol

Gaisbergweg 7 · A-6365 Kirchberg in Tirol · **landwirtschaft@obergaisberg.at**

brixental
brixen.kirchberg.westendorf.

Bergbauernhof Obergaisberg

Bauernhof in Kirchberg in Tirol

Unser Bergbauernhof liegt inmitten der Kitzbüheler Alpen auf 1000m Seehöhe am Gaisberg in Kirchberg in Tirol. Umgeben von zahlreichen Wanderwegen im Sommer und direktem Anschluss zur Rodelbahn im Winter. Wir sind ein Milchviehbetrieb mit ca. 30 Stück Rindern und anderen kleineren Tierarten. In der warmen Jahreszeit geniessen unsere Kühe die Sommerfrische auf der Harlassanger Alm in Kirchberg. Nahe zu unserem Bauernhof liegt der idyllische Obergaisbergsee, wo man schöne Stunden geniessen kann. Am Wanderweg zu unserem Bauernhof gelegen befindet sich die "Goasberg Rätseltour", die speziell für Kinder viel Spass bietet. Im Winter können jung und alt direkt vor der Haustüre die Rodelbahn nutzen. Unser Familiengeführtes Gasthaus liegt direkt neben dem Bauernhof, wo man jederzeit gerne willkommen ist. Mehr Infos unter www.obergaisberg.at

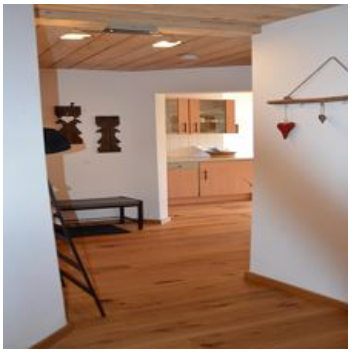

Tourismusverband Kitzbüheler Alpen - Brixental
6365 Kirchberg in Tirol, Dorfstraße 11
AUSTRIA

Telefon: +43 57507 2000
Fax: +43 57507 2190
info@kitzbuehel-alpen.com
www.kitzbuehel-alpen.com

UID: ATU42812809
Gerichtsstand: Bezirksgericht Kitzbühel
Raiffeisenbank Westendorf / IBAN AT69 3635 4000 0005 0500 / BIC: RZTIAT22354
Sparkasse Kitzbühel / IBAN: AT12 2050 5005 0000 2811 / BIC: SPKIAT2K

brixental
brixen.kirchberg.westendorf.

Ruhige Lage · Am Wanderweg · Wiesenlage · Berglage · Waldnähe

Zimmer und Appartements

Aktuelle Angebote

Appartement/Fewo, Dusche, WC, 2 Schlafräume

Helle Dachgeschosswohnung mit wunderschönem Ausblick auf das Kitzbüheler Horn und Kirchberg. Wohn-Essbereich, Couch (ausziehbar), 2 Schlafzimmer, Vorraum, Dusche/Wc kombiniert, Balkon. Doppelzimmer im...

ab
€ 135,00
pro Appartement am 27.04.2024

ZUM ANGEBOT

1-4 Personen · 2 Schlafzimmer · 50 m²

Doppelzimmer, Dusche, WC, 1 Schlafraum

Doppelzimmer mit Boxspringbett, Dusche/Wc kombiniert, Terrassenzugang mit Sitzmöglichkeit. Traumhafter Ausblick auf Kirchberg und unser Familiengeführtes Gasthaus.

ab
€ 65,00
pro Person am 27.04.2024

ZUM ANGEBOT

1-2 Personen · 1 Schlafzimmer · 20 m²

Konditionen

Die Zahlungsbedingungen entnehmen Sie bitte Ihrer Buchung.
Keine Kartenzahlung möglich.

brixental
brixen.kirchberg.westendorf.

Bergbauernhof Obergaisberg

Bauernhof in Kirchberg in Tirol

Gaisbergweg 7
A-6365 Kirchberg in Tirol
E-Mail: landwirtschaft@obergaisberg.at