

Pfaringhof mit Gästehaus Vroni

Bondegård in Angerberg



Dorf 40 und 41 · A-6320 Angerberg · gerhard.osl@gmx.at · 0043 676 9172367
Flere informationer på <https://www.pfaringhof.com/>



Ferienregion Hohe Salve
6300 Wörgl, Innsbrucker Str. 1
AUSTRIA

Telefon: +43 57507 7000
Fax: +43 57507 7020
info@hohe-salve.com
www.hohe-salve.com

UID: ATU44549501
Gerichtsstand: Bezirksgericht Kufstein
Raiffeisenbank Wörgl
IBAN: AT64 3635 8000 0068 9315 / BIC: RZTIAT22358

Pfaringhof mit Gästehaus Vroni

Bondegård i Angerberg

Oplev en ferie i idylliske omgivelser - ferie på bondegården!

Pfaringhof har 2 lejligheder for 1-4 personer samt 2 komfortværelser med bad og toilet inkl. morgenmad. Lejlighed Vroni ligger tæt på Pfaringhof og har en nyrenoveret, rummelig lejlighed med plads til 6 personer.

Der er gratis Wi-Fi, legeplads, græsplæne til solbadning samt parkeringspladser.

Om sommeren: Central beliggenhed for alle slags udflugter - uanset om det er til cykel eller til bens. Tips til familier: Gå ikke glip af de 7 unikke eventyrverdener (BergerlebnisWelten)!

I vinterhalvåret: Børnebakken og langrendsløjpen er lige ved siden af huset.

Du når SkiWelt Wilder Kaiser-Brixental, et af verdens største og mest moderne skiområder i verden, på ca. 13 minutter (via skiliften i Hopfgarten). Du kan også benytte den gratis skibus, der stopper i i nærheden af huset.

Vi ses Angerberg
Hilsen familien Osl

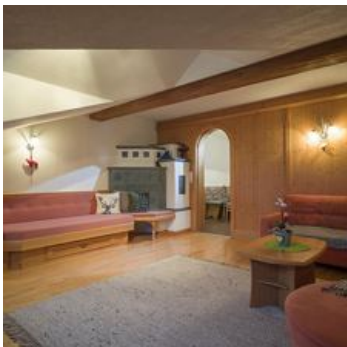

Direkte ud til løjpen · Ved vandreruten · Beliggende på mark · Nær skov · Direkte ud til skipisten · Beliggende alene · Roligt område · Centralt beliggende



Ferienregion Hohe Salve
6300 Wörgl, Innsbrucker Str. 1
AUSTRIA

Telefon: +43 57507 7000
Fax: +43 57507 7020
info@hohe-salve.com
www.hohe-salve.com

UID: ATU44549501
Gerichtsstand: Bezirksgericht Kufstein
Raiffeisenbank Wörgl
IBAN: AT64 3635 8000 0068 9315 / BIC: RZTIAT22358

værelser og appartementer

Aktuelle tilbud

Apartment, bath, toilet, 2 bed rooms



Komfortabel taglejlighed for 1-4 personer med 2 værelser med dobbeltseng og TV. Rummeligt køkken med ovn, komfur, opvaskemaskine og mikrobølgeovn. Rummelig stue med fjernsyn, stor sofa og kakkel...

ab
€ 25,00

pr. person den 02.10.2023

[SE TILBUD](#)

1-4 Personen · 2 soveværelse · 100 m²

Apartment, bath, toilet, 1 bed room



Komfortabel taglejlighed for 1-2 personer med dobbeltværelse og rummeligt køkken-alrum med sovesofa og TV. Bad og toilet. Adgang til terrasse. Det er også muligt at leje lejligheden som enkeltpe...

ab
€ 25,00

pr. person den 02.10.2023

[SE TILBUD](#)

1-2 Personen · 1 soveværelse · 50 m²

Apartment, bath, toilet, 3 bed rooms

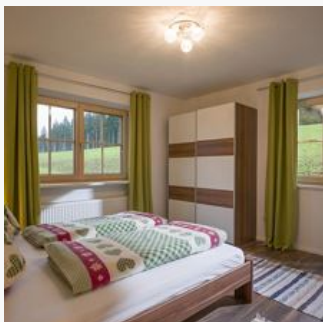

Ferielejligheden ligger på 1. sal i sidehuset til Haus Vroni. Den er nyrenoveret, har plads til 2-6 personer og er udstyret med 2 dobbeltværelser, 1 værelse med køjeseng samt et stort køkken, so...

ab
€ 25,00

pr. person den 02.10.2023

[SE TILBUD](#)

2-5 Personen · 3 soveværelse · 100 m²

double room with shower, WC

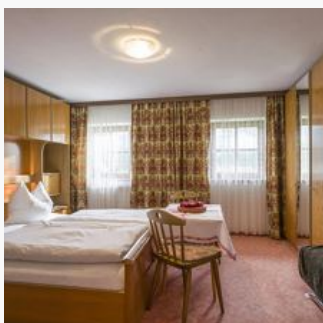

Hyggelige dobbeltværelser med bad og toilet på Pfaringhof

ab
€ 35,00

pr. person den 02.10.2023

[SE TILBUD](#)

2-3 Personen · 1 soveværelse

Double room, shower, toilet



Hyggelige dobbeltværelser med bad og toilet på Pfaringhof

ab
€ 35,00

pr. person den 02.10.2023

[SE TILBUD](#)

2-3 Personen · 1 soveværelse

betingelser

Kontakt venligst i forbindelse med:

Lejligheder: 0043 676 9172367

Værelser: 0043 677 6160025

Inkl.: Vand, el og varme

Ekskl.: Lokale skatter og slutrengøring

Pfaringhof mit Gästehaus Vroni

Bondegård i Angerberg

Dorf 40 und 41

A-6320 Angerberg

email: gerhard.osl@gmx.at

telefon: 0043 676 9172367

<https://www.pfaringhof.com/>

