

Appartement Bergblick | Familie Leitner

Ferielejlighed in Kirchbichl



Ahornstr. 17 · A-6322 Kirchbichl · leitner.dubichl@aon.at · 0043 664 11 25 947
Flere informationer på <https://www.bergblick-kirchbichl.tirol/>



Ferienregion Hohe Salve
6300 Wörgl, Innsbrucker Str. 1
AUSTRIA

Telefon: +43 57507 7000
Fax: +43 57507 7020
info@hohe-salve.com
www.hohe-salve.com

UID: ATU44549501
Gerichtsstand: Bezirksgericht Kufstein
Raiffeisenbank Wörgl
IBAN: AT64 3635 8000 0068 9315 / BIC: RZTIAT22358

Appartement Bergblick | Familie Leitner

Ferielejlighed i Kirchbichl

Vi ligger 5 minutter væk fra motorvejsfrakørslen Wörgl Ost i retning mod Angath/Mariastein. Det renoverede bondehus ligger højt i udkanten af Kirchbichl. Nordvest- og sydsiden af huset er omgivet af marker, kun mod øst grænser grunden direkte op mod en nabo. Her finder I også parkeringspladen (til personbiler).

Lejligheden Appartement Bergblick ligger i husets stueetage. Med vestvendt indgang, terrasse og delvist adgang til haven, kan I nyde solen hele dagen. Der er fri udsigt til bjergene, som er et syn værd året rundt.

Shopping-byen Wörgl ligger kun 5 minutter væk i bil, fæstningsbyen Kufstein og den lille by Rattenberg, der er kendt for glaspusteri, ligger begge 15 minutter væk. Fra banegården i Wörgl er der ca. 40 minutter i tog til Tirols hovedstad, Innsbruck. I bil skal I regne med ca. 50 minutter, afhængigt af trafikken.

Huset ligger for foden af Angerberg, hvorfra der kun er 5 minutters vej til den smukke højslette, hvor den berømte valfartskirke Mariastein ligger. Om vinteren ...



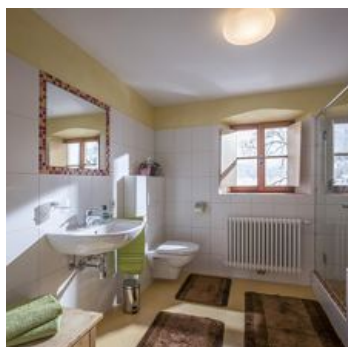

Centralt beliggende · Roligt område · Direkte ud til cykelruten · Ved vandreruten · Udkanten af byen · Beliggende på mark



Ferienregion Hohe Salve
6300 Wörgl, Innsbrucker Str. 1
AUSTRIA

Telefon: +43 57507 7000
Fax: +43 57507 7020
info@hohe-salve.com
www.hohe-salve.com

UID: ATU44549501
Gerichtsstand: Bezirksgericht Kufstein
Raiffeisenbank Wörgl
IBAN: AT64 3635 8000 0068 9315 / BIC: RZTIAT22358

værelser og appartementer

Aktuelle tilbud

Ferielejlighed, bad og toilet, 1 soveværelse



1-2 Personen · 1 soveværelse · 56 m²

Appartement Bergblick ligger i husets stueetage og indeholder dagligstue, indrettet i fyrretræ, et soveværelse, badeværelse og entre. (I alt 56 m²). Der er trægulv i hele lejligheden. Fra det nordvend...

ab
€ 75,00

pr. appartement den 20.04.2024

SE TILBUD

betingelser

Inkl.: Parkeringsplads
Sengelinned til den 3. gæst: € 10,-

Appartement Bergblick | Familie Leitner

Ferielejlighed i Kirchbichl

Ahornstr. 17
A-6322 Kirchbichl
email: leitner.dubichl@aon.at
telefon: 0043 664 11 25 947
<https://www.bergblick-kirchbichl.tirol/>



Ferienregion Hohe Salve
6300 Wörgl, Innsbrucker Str. 1
AUSTRIA

Telefon: +43 57507 7000
Fax: +43 57507 7020
info@hohe-salve.com
www.hohe-salve.com

UID: ATU44549501
Gerichtsstand: Bezirksgericht Kufstein
Raiffeisenbank Wörgl
IBAN: AT64 3635 8000 0068 9315 / BIC: RZTIAT22358